

# *Destinos de Invierno*

## **ÑUBLE Y BIOBÍO, DESTINO INVERNAL IMPERDIBLE**

### **TERMAS Y CULTURA PEHUENCHE EN BIOBÍO**

Santa Bárbara, Quilaco, Alto Biobío y Antuco se preparan con destinos de montaña, cultura de arrieros y pueblos originarios junto con deportes extremos se conjugan con las tradiciones rurales y servicios que han ido creciendo en las comunas cordilleranas.

### **LA NIEVE COMO EL ATRACTIVO PRINCIPAL**

Dos centros de ski de primer nivel y actividades anexas asociadas a la nieve, surgen como las actividades más atractivas de esta temporada.

### **NAHUEL BUTA LAGOS Y MONTAÑA**

La Cordillera de la Costa también se ofrece como un destino invernal con variados servicios gastronómicos, de descanso e historia en una zona turística con enorme potencial.

## Edición Especial Destinos de Invierno

# La nieve, el ski y múltiples actividades esperan en los valles de Pinto y Termas de Chillán



La Cordillera del Ñuble es un imperdible del invierno en Chile y a nivel internacional. Uno de los mejores centros de ski, de clase mundial es solo la punta de la montaña en una serie de servicios turísticos que han ido rompiendo con la estacionalidad exclusiva del invierno, aunque la temporada de nieve es el atractivo número uno, lo que se ha patentado en las cifras de alojamientos turísticos invernales de 2025 del Instituto Nacional de Estadísticas, que la posicionó como la segunda con mejor desempeño nacional. En este sentido, las pernoctaciones en alojamientos turístico totalizaron 30.141, lo que representó un incremento de 30,3% respecto a igual mes de 2024, mientras que el Valle Las Trancas exhibió una tasa de ocupación promedio de 80%, anotando un alza de 8,2 puntos respecto a igual fecha de 2024, siendo la más alta de los 54 destinos medidos en el país.

Precisamente, este sector histórico de desarrollo turístico denominado así debido a los portones que marca-

Una serie de alternativas y oferta turística, gastronómica y deportiva es la que ofrece la cordillera de Ñuble como uno de los destinos favoritos de turistas nacionales y extranjeros durante el invierno.



ban el acceso a las termas, ubicadas en la comuna de Pinto, es la antesala a los grandes hoteles y del centro de ski Nevados de Chillán, que han sido reconocidos en siete oportunidades como el mejor resort para este deporte a nivel mundial en los World Ski Awards, que combina nieve, aguas termales y bosques, que lo diferencia con otros recintos similares en la zona central o la zona sur del país. Además, ha incorporado un circuito de mountain bike que ha ido rompiendo la estacionalidad en el destino y ha generado mayor interés internacional como centro de competencias y prácticas de nivel mundial de la especialidad junto con los clásicos deportes de ski y snowboard, además de excursiones en motos de nieve al volcán o aguas termales.

Sin embargo, la oferta de zonas aledañas como los valles Shangri-La, Los Lleuques, Los Pellines, Recinto, Atacalco, La Invernada y la Reserva Nacional Ñuble han venido a cuadruplicar la cantidad de camas en este destino. Así lo asegura el emprendedor turístico y guía de montaña, Mauricio Quevedo, quien destaca a este lugar como "el destino invernal con mayor demanda en Chile", agregando que la cordillera de Pinto y su Zona de Interés Turístico ofrece múltiples e interesantes alternativas para todos los públicos y bolsillos. "Estamos trabajando para poner en valor la gran belleza de nuestra cordillera y los diversos emprendimientos turísticos de los valles de montaña de Pinto", dice Quevedo, quien opera una plataforma digital y redes sociales denominada Viva la Montaña, donde ofrece actividades personalizadas a la medida de cada visitante, que busca descanso, bienestar y experiencias outdoor. "En esta temporada estamos ofreciendo excursiones y tours en 4X4, con guías de montaña de la zona y certificados, quienes acompañan a los visitantes a disfrutar de bosques centenarios, ríos, cascadas y miradores", destacando además actividades como randonee, centros de terapias alternativas, cabalgatas, trekking y actividades exclusivas para público familiar y específicamente en adultos mayores.

PubliNota

“Angostura del Biobío” está enclavado en la cuenca del Río Biobío entre las comunas de Quilaco y Santa Bárbara, siendo en la actualidad, uno de los destinos turísticos más importantes del sur de Chile y cuyo funcionamiento, y oferta para los visitantes, están vigentes durante todo el año.

En la última década, la cuenca del Biobío en la precordillera de nuestra región ha sido testigo de una transformación que ha generado el desarrollo del territorio y de emprendedores y emprendedoras, que se han dado a la tarea de posicionar el territorio como uno de los destinos turísticos más importantes de la provincia, la región y el país.

La belleza de su entorno natural permite a los visitantes realizar diversos deportes náuticos (autorizados según temporada) además de senderismo, cabalgatas, ciclismo y otras actividades al aire libre. Todo, acompañado de una exquisita gastronomía, productos artesanales y excelentes opciones de alojamiento (hoteles, cabañas, glamping, entre otros).

Pero para poder disfrutar de estas actividades y de la belleza del territorio, los emprendedores y emprendedoras han trabajado junto a sus municipios, la empresa Colbún, la academia y otras instituciones del Estado como Sernatur, para brindar servicios y para entregar productos que, incluso, cuentan con un sello identitario que se define por el río y la montaña.

En este sentido, la presidenta de la Mesa de Turismo Angostura del Biobío, Delia Hernández detalló que “ya somos un referente regional en materia de turismo y estamos preparados para que los turistas y sus familias puedan visitarnos durante la temporada de invierno, disfrutando de la naturaleza, de todos los servicios y bondades con la que cuenta nuestro destino en un ambiente seguro y hermoso”.

Tema que fue respaldado por el jefe de Comunidades Centrales Biobío Cordillera de Colbún, Pedro Poblete dijo que “para Colbún, ha sido muy relevante formar parte de este proceso histórico de desarrollo del territorio. Hemos trabajado de la mano con emprendedores, los municipios de Quilaco y Santa Bárbara, SERNATUR y la academia, lo que nos permite afirmar con orgullo que Angostura del



DESTINO NACIONAL

# ANGOSTURA DEL BIOBÍO: UN TERRITORIO IMPERDIBLE PARA LAS VACACIONES DE INVIERNO



**BONDADES Y SERVICIOS DE ANGOSTURA DEL BIOBÍO**

- Restaurant - Alojamientos - Cabalgatas - Arriendo de bicicletas - Áreas de conservación como las lagunas Cañicura y Nelquihue - Senderismo de bajo y alto impacto - Santuario santa Teresa - Productos locales - Artesanías - Termas a pocos kilómetros - Actividades de finde semana en distintas localidades y el Parque Angostura del Biobío que incluye su Centro de Visitantes con avistamiento de aves, el Sendero y Parque Huequecura además de su Arboretum. [www.angosturadelbiobio.cl](http://www.angosturadelbiobio.cl)

Biobío se ha consolidado como uno de los referentes del turismo en la provincia y la región”.

El trabajo con las comunas Para posicionar a Angostura del Biobío como uno de los destinos turísticos que funcionan durante todo el año, el trabajo público – privado ha sido fundamental para apoyar los emprendimientos, lo que ha significado un desarrollo importante de la industria y de la economía local.

En este sentido, el alcalde de Quilaco y presidente de la Asociación de Municipios Cordilleros de Biobío, Pablo Urrutia, hizo una invitación a visitar un territorio que se consolida en el turismo: “para nosotros es importante invitar a todas las personas de Concepción, Santiago, Los Ángeles y todo Chile a conocer el territorio porque tenemos harto que mostrar, hemos trabajado la inclusión, la seguridad y tenemos buenos hoteles, cabañas, artesanía y una gastronomía de nuestra zona que es maravillosa”.

Mientras que su símil de Santa Bárbara, Cristian Oses, ha mani-

**EMBAJADORES TURÍSTICOS**

Angostura del Biobío sigue potenciando su crecimiento y, recientemente 16 emprendedores y emprendedoras de la zona fueron nombrados Embajadores Turísticos del Destino.

En concreto, los nuevos elementos, representan y promocionan el destino convirtiéndose en un punto de contacto clave para los turistas. Su misión es entregar información relevante, orientar a los visitantes y proyectar una imagen positiva del territorio, contribuyendo a aumentar la satisfacción de los visitantes y fomentar el desarrollo económico local.

festado, en más de una oportunidad, que los emprendedores y emprendedoras de su comuna están preparados para recibir a los turistas, lo que se traduce en un mayor desarrollo para el territorio, en particular para su comuna conocida como la “Capital de la Miel”.

## Edición Especial Destinos de Invierno

La cordillera en la provincia del Biobío es generosa en parajes diversos de sus comunas aledañas, donde Antuco es un actor relevante en el turismo invernal con una amplia gama de operadores y alternativas para disfrutar de la nieve, turismo aventura y tradiciones rurales del territorio. El epicentro de este destino es el centro de ski Volcán Antuco, que alberga el Parque Nacional Laguna del Laja, que además ofrece una serie de rutas para trekking y senderismo.

Uno de los operadores de la comuna, Leonel Fuentes del Centro de Turismo Curalemu, comenta que la oferta ha ido incrementándose y mejorando en calidad de alojamientos, restaurantes y alternativas para los turistas, reconociendo que el principal atractivo es el parque nacional administrado por Conaf. "También hemos crecido en otras actividades como ski randonee, donde no es necesario tener todo el equipamiento del ski tradicional sino de raquetas de nieve, además de paseos en motos de nieve hacia el volcán", comenta el emprendedor quien cuenta con un complejo de cabañas, tinajas calientes, sala de juegos, salón de eventos y senderos en la ruta que conecta a la localidad con el centro turístico, destacando también el canopy más alto de la región con vista al volcán. Asimismo, Leonel Fuentes agrega que la comuna ha crecido en la puesta en valor la tradición arriera característica de la montaña que ha sido declarado patrimonio inmaterial que han logrado relevar entre los visitantes. "Por eso en Antuco tenemos servicios para todos los gustos y precios con una buena sincronía entre la oferta turística como hospedajes y restaurantes, por lo que estamos contentos y expectantes con

# Antuco y Nahuelbuta: cordones montañosos con belleza natural y tradición rural

esta nueva temporada invernal", cerró Fuentes.

Un poco más al sur, la Cordillera de Nahuelbuta se erige como una alternativa cada vez más explorada por

visitantes de invierno porque combina montaña, lagos y circuitos gastronómicos y patrimoniales. En este sentido, destaca El Parque Nacional Nahuelbuta, que se caracteriza por su

gran variedad de especies endémicas, con una vida silvestre única y sus imponentes paisajes. En invierno, al ser uno de los puntos más altos de la Cordillera de la Costa, destaca con postales nevadas, en especial el mirador natural "Piedra del Águila", donde las araucarias milenarias se imponen entre la nieve y vistas panorámicas. Con cerca de 30 km de diferentes senderos, es un espacio ideal para conectar con la naturaleza, practicar deporte y turismo de aventura.

Junto a la Cordillera de Nahuelbuta, Cañete también destaca con paisajes costeros y una zona lacustre rodeada de bosques nativos. Lago Lanahue y Lago Llu Llu, mantienen su vida durante el invierno, con alojamientos totalmente equipados, la gran mayoría al calor del fuego, tinajas y zonas de spa que permiten un descanso familiar. Lo mismo ocurre en sectores rurales y un circuito de más de 23 lagunas. Cayucupil, con rutas que permiten reconectar con la historia y la vida campesina, ofrece alternativas en un hermoso valle entre la cordillera, al igual que servicios en Laguna Pilquichome.



## Termas enclavadas en el Cajón del río Queuco



Subiendo en los sinuosos caminos hacia el Alto Biobío, las comunidades de Cauñicú han desarrollado una serie de emprendimientos a menor escala asociado a aguas termales que han convertido en un complejo turístico acompañado de cabalgatas, trekking y gastronomía local. Se trata de Termas Kokiyeu, cuyo significado en pewenche es "Agua de Luna" y que se encuentra emplazado a 4 kilómetros arriba del nuevo Puente Chichintahue.

Desde la administración del complejo termal indican que, durante el invierno y a pesar de considerarse

temporada baja, los visitantes pueden llegar en vehículo 4x4 gracias a este nuevo acceso a la comunidad junto con el compromiso de Vialidad de mantener operativos los caminos rurales. En este lugar se puede acceder a pozones termales y aguas silvestres, además de cabañas equipadas, además de ofrecer cocinerías con gastronomía típica como cordero al palo, cazuela de gallina de campo o asado de vacuno a la olla, que como destacan en la administración del complejo se opera de manera comunitaria entre las familias que componen la comunidad.

PubliNota

En plena precordillera de Parral, Termas de Catillo se posiciona como uno de los destinos más atractivos del centro sur de Chile para esta temporada de invierno. Su principal sello: aguas termales naturales y certificadas, que invitan a reconectar con el bienestar, la calma y el descanso en un entorno privilegiado.

A menos de dos horas de Concepción y con fácil acceso desde ciudades como Chillán y Talca, este tradicional complejo turístico se presenta como una alternativa cercana y accesible para quienes buscan escapadas de fin de semana, vacaciones de invierno o pausas reparadoras sin recorrer grandes distancias.

**Historia de aguas con tradición**

Desde el siglo XVIII, las aguas de Catillo han sido reconocidas por sus propiedades. La tradición señala que ya en 1730 un religioso franciscano descubrió estas vertientes, que luego serían visitadas incluso por el gobernador Ambrosio O'Higgins.

En 1929, el Dr. Moisés Amaral destacó su valor terapéutico, señalando su reconocimiento histórico por parte de la medicina. Posteriormente, en 1947, el Estado de Chile las declaró oficialmente como "Fuente de agua curativa".

Desde 1971, el complejo es administrado por la Asociación del Personal Docente y Administrativo de la Universidad de Concepción (APDA), consolidándose con el tiempo como un destino abierto a todo público.

**Aguas termales: el corazón de la experiencia**

El gran protagonista de Termas de Catillo son sus aguas termales, que emergen de manera natural desde el subsuelo y se caracterizan por su alto contenido de sales minerales, ampliamente valoradas por sus propiedades asociadas a la relajación muscular, el descanso físico y el bienestar general.

Durante el invierno, la experiencia se potencia con el contraste entre el clima frío exterior y la calidez de las aguas, generando una sensación única de relax y desconexión.

AGUAS TERMALES NATURALES PARA RECONECTAR ESTE INVIERNO

# TERMAS DE CATILLO: BIENESTAR, DESCANSO Y NATURALEZA

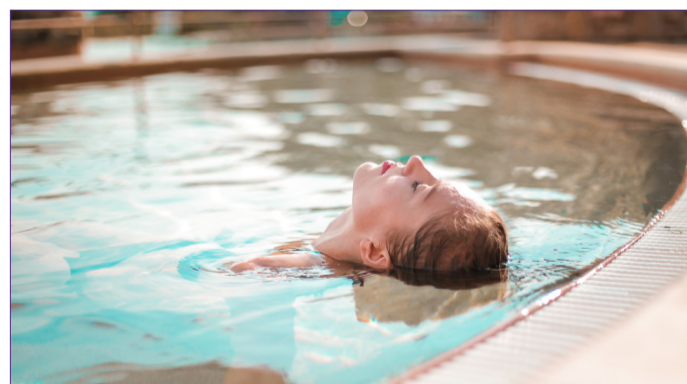

**Un refugio de invierno: spa, relax y bienestar integral**

Más allá de sus piscinas termales, Catillo ofrece una experiencia completa de bienestar a través de su spa, especialmente valorado durante los meses más fríos.

El complejo cuenta con:

- \* Piscinas termales techadas y al aire libre
- \* Hidromasajes
- \* Sauna, jacuzzi y baños turcos
- \* Salas de masajes y terapias

Todo está diseñado para generar una experiencia sensorial integral, orientada a aliviar tensiones, renovar energías y vivir una pausa profunda en medio del ritmo cotidiano.

**Confort y calidez para una estadía reparadora**

Termas de Catillo no es solo un destino para visitar por el día, sino también un espacio ideal para disfrutar de una estadía confortable y acogedora.

El complejo cuenta con más de 60 habitaciones distribuidas en 4 categorías de habitación, equipadas para ofrecer comodidad durante todo el año, especialmente en temporada invernal. A esto se suman:

- \* Espacios interiores climatizados
- \* Ambientes acogedores y tranquilos
- \* Gastronomía basada en la cocina tradicional chilena
- \* Comedores cálidos que invitan a extender la experiencia

Aquí, el concepto de refugio cobra sentido: descanso, buena mesa y entorno natural se combinan para brindar una experiencia integral.

**Naturaleza, invierno y desconexión**

Ubicado en un entorno natural privilegiado, rodeado de vegetación nativa y aire puro, el complejo adquiere un atractivo especial durante el invierno. La tranquilidad del paisaje, el ambiente húmedo del bosque y el clima cordillerano refuerzan la sensación de refugio.

Senderos, jardines y cercanía al río Cato complementan una experiencia donde el silencio, la naturaleza y el bienestar se convierten en protagonistas.

Visítanos y sorpréndete.  
Km.26 camino de Parral a Catillo  
56976079907 / 56956913533  
www.termasdecatillo.cl  
reservas@termasdecatillo.cl

**Destino cercano y accesible**

Uno de los atributos más valorados de Termas de Catillo es su ubicación estratégica. Su cercanía con la Ruta 5 Sur permite llegar en poco tiempo desde distintas ciudades del centro sur, lo que facilita su elección para escapadas breves.

Para visitantes de la Región del Biobío y Ñuble, Catillo se presenta como una alternativa concreta para salir de la rutina, desconectarse del entorno urbano y acceder a una experiencia termal completa sin desplazamientos extensos.

**Experiencia para todos los estilos de viaje**

Termas de Catillo es un destino versátil, pensado para distintos perfiles de visitantes:

- \* Familias: áreas verdes, espacios recreativos y ambiente seguro
- \* Parejas: experiencias de descanso, spa y conexión
- \* Grupos y adultos mayores: tranquilidad, comodidad y servicios orientados al bienestar
- \* Viajeros individuales: un entorno ideal para el autocuidado, la pausa y la reconexión personal
- \* Empresas

Cada visita puede adaptarse a diferentes necesidades, manteniendo siempre el foco en el descanso y la calidad de la experiencia.

## Edición Especial Destinos de Invierno



# Turismo cultural y patrimonial son parte de las riquezas regionales

**S**ubir a las cordilleras del Biobío no solo significa nieve y montaña. También localidades como Alto Biobío o Cañete guardan en sus rincones retazos de nuestra historia y particularmente, de los pueblos originarios.

Uno de los más visitados es el Museo Pehuenche instalado en Ralco, a un costado de la plaza de la comuna. Ubicado a 94 kilómetros de la capital provincial, Los Ángeles y a 52 kilómetros de Santa Bárbara, este recinto atesora en sus exposiciones la vida cotidiana de las comunidades pehuenches, exhibiendo utensilios domésticos, joyas, instrumentos musicales, esculturas a escala humana, plantas y árboles nativos que hacen de este lugar un atractivo imperdible para el turista, de la misma manera que el mirador externo de 25 metros donde se puede apreciar en 360 grados el entorno de la comuna.

De la misma manera, el Museo Mapuche de Cañete cuya arquitectura se inspira en una ruka o vivienda indígena muestra colecciones de joyas y elementos de la cultura originaria, lo que también es una puerta de entrada a la tradición gastronómica local con comidas de autor como la tradicional

Museos asociados a pueblos originarios, grandes obras arquitectónicas y destinos urbanos son alternativas para los visitantes invernales.



"Paila carajo", mientras que su interculturalidad también permite disfrutar gastronomía mapuche. Además, su gran variedad y calidad de servicios lo posicionan como un punto estratégico desde el cual conocer otras comu-

nas como Contulmo, Capitán Pastene, Lebu y Tirúa.

Además, las capitales regionales de Ñuble y Biobío también ofrecen una serie de imperdibles a la hora de visitar el patrimonio local. En este sen-

tido, el Campus de la Universidad de Concepción es lugar obligado de paseo tanto por su arquitectura diversa y su Casa del Arte como por el patrimonio natural de su entorno. Además, en la Costanera se erige imponente el Teatro Regional del Biobío, obra del arquitecto Smildjian Radic, quien recibió el Ritzker, equivalente a un premio Nobel en la especialidad.

En tanto, Chillán ofrece el centro de la ciudad como un paseo lleno de historia como el Museo Claudio Arrau, los murales de Siqueiros y Guerrero en la Escuela México o bien, la Catedral de Chillán reconocida como un ícono arquitectónico a nivel país. Además, la Universidad del Bío-Bío en su campus Ñuble ofrece el denominado Parque de las Esculturas, que forma parte del polígono que en 2025 fue declarado Monumento Nacional, junto a la Casa May Colvin, en el Campus Fernando May, que se encuentra junto al Museo Marta Colvin, vigente desde 2011.